



INSTITUTO NACIONAL DE CIBERSEGURIDAD

# Compra Pública Precomercial CPP001/23

**CPP3-R6. CENTRO DE OPERACIONES DE CIBERSEGURIDAD ESPECIALIZADO EN UN SECTOR CRÍTICO O EN CUALQUIERA DE SUS SUBSECTORES.**



# Alineamiento estratégico

## MARCO ESTRATÉGICO SEGURIDAD NACIONAL

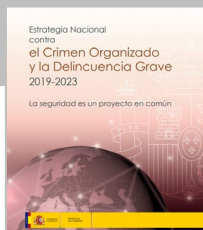

Fortalecimiento de las capacidades de ciberseguridad de ciudadanos, pymes y profesionales.



Impulso del ecosistema empresarial del sector ciberseguridad.



Impulso de España como nodo internacional en el ámbito de la ciberseguridad.

## SOLUCIONES

Generación de soluciones competitivas de ciberseguridad para usuarios finales, tanto públicos, privados como la ciudadanía en general.

## CADENA DE VALOR

Dinamizar y traccionar toda la cadena de valor de la innovación.  
Participación de todos los agentes del ecosistema.

## FORTALECIMIENTO

Política de innovación dirigida a fortalecer las capacidades en ciberseguridad de la industria.

## IECPI

## IMPACTO

Inversión de 224M€ públicos y movilización de capital privado.  
Resultados que generen efectos e impactos económicos y sociales.

## I+D+i

Impulsar la innovación y la competitividad desde los poderes públicos con enfoque multi-proyecto para movilizar el mayor número de agentes.

## EMPRENDIMIENTO

Promover la participación de emprendedores, *start-ups*, pymes y organismos de investigación.

## TALENTO

Palanca para la generación de empleo y el desarrollo del talento en ciberseguridad.

La IECPI de INCIBE es la mayor iniciativa de Compra Pública de Innovación en ciberseguridad con una inversión pública de 224 millones de €.



# Características generales

## Compra Pública Precomercial CPP001/23



# Documento Regulador

Esta iniciativa de Compra Pública de Innovación esta regulada por el **documento regulador** disponible en la [Plataforma de Contratación del Sector Público](#).



PLATAFORMA DE  
**CONTRATACION**  
DEL SECTOR PÚBLICO

**Órgano de Contratación: Dirección General del Instituto Nacional de Ciberseguridad de España, S.A. (INCIBE)**  
**Expediente: CPP001/23**

# Contexto

## Contratación Proyectos I+D

Proyectos independientes de I+D que den respuesta a los retos planteados, que contribuyen a las Actuaciones 1, 2, 3, 4, 5 y 7.

## Compartir riesgos/beneficios

Contratación de servicios de I+D a varios operadores económicos (o agrupaciones) en un marco en el que el comprador y el prestador del servicio comparten riesgos y beneficios.

## Presupuesto

96M€ para contratos entre **0,3 y 1,5 M€\* +IVA**.  
Etapa 1 OK=25.000€ vs. NOK=3.000€

(\*) o la mitad del presupuesto del reto, si Reto<3M€

## Plazo

Fecha fin: **30 de junio de 2026**.

Sin prórrogas.

Incluidos cierre administrativo y justificación PRTR.

Post-proyecto: Compromisos DPII contraídos.



## Competencia

Al menos 2 contratistas independientes entre sí abordando cada reto.

## Resultados

Generación de soluciones (productos, servicios materiales) que no estén disponibles actualmente en el mercado validados por usuarios finales.

## Innovación

Situación de partida: TRL menores que 6.

Situación de llegada: TRL 7-8.

**Comercialización (TRL9) y adquisición excluida.**

## Usuarios finales

Implicados en la generación y especialmente en las pruebas y validación. Al menos uno de ellos deberá ser aportado por el licitador.

# Participantes

## QUIÉNES

Operadores económicos individualmente o en agrupación.



## SOLVENCIAS

Económica o Financiera<sup>1</sup>  
Técnica o Profesional<sup>2</sup>

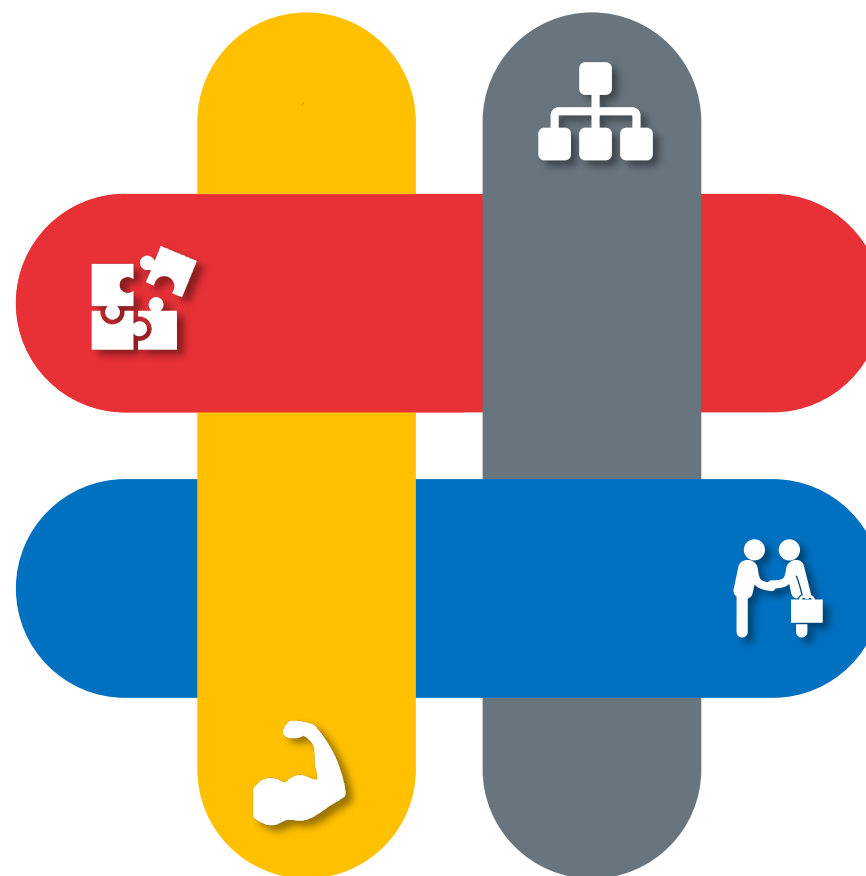
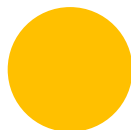

## GRUPOS

Empresas pertenecientes a un mismo grupo empresarial.\*  
(\* No pueden presentar ofertas diferentes para un mismo reto)

## SUBCONTRATACIÓN

Subcontratación permitida sin límite.\*  
(\* es el licitador quien tiene el compromiso y responsabilidad. El licitador podrá basarse en solvencias de subcontratas)

# Etapas de ejecución de los contratos

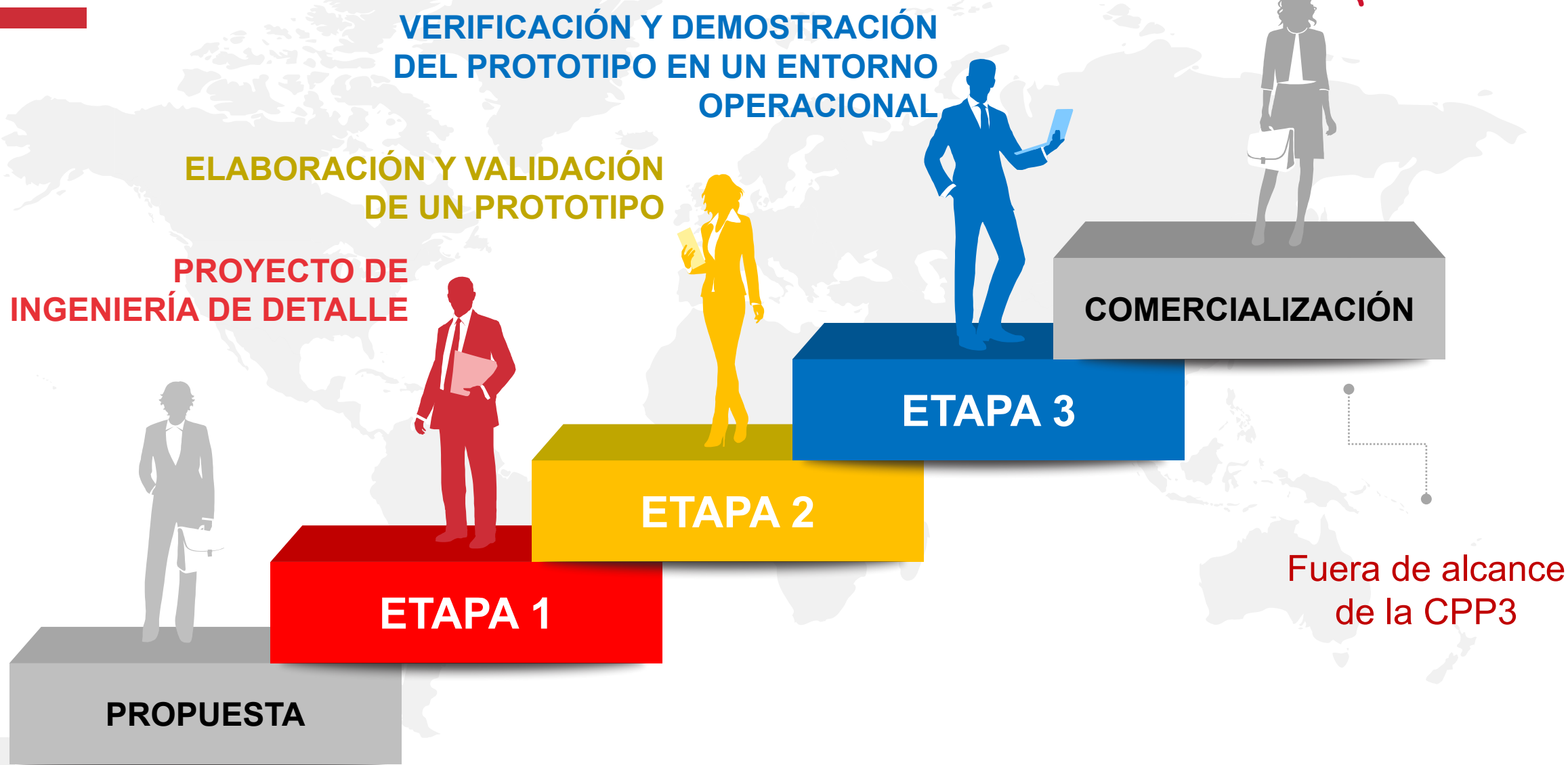



# Claves del Documento Regulador (DR)

## PLAZO DE EJECUCIÓN. DR 1.4

- Los proyectos se ejecutarán completamente antes del 30 de Junio de 2026.

## TRL ADMITIDOS. DR 1.4

- TRL mide el grado de madurez de las tecnologías.
- TRL de partida < TRL6 (demo de prototipo en entorno representativo).
- TRL final = 7/8 (demo de prototipo en entorno representativo / sistema completo y certificado).

## RESULTADO O SOLUCIÓN ESPERADA. DR 2.1

- Se refiere a cualquier efecto y característica técnica generada en el ámbito de un proyecto objeto de la presente licitación que dé lugar a un **producto, proceso, servicio** o uso que dé respuesta a un problema técnico.
- También se incluye en esta definición cualquier producto que los incorpore o derive de forma obvia de los mismos, que puedan comercializarse como productos, servicios y/o *know-how* asociado a los mismos.
- El resultado se espera que sea innovador, o que se trate de mejoras sustancialmente significativas de los productos, procesos o servicios ya existentes. Nótese, y atendiendo al contenido de la UNE 166000:2006, que se podrá entender también como producto a un servicio, **software, hardware** o **material** y se considera que la innovación de un producto podrá descansar sobre uno o varios de los anteriores elementos.

# Claves del Documento Regulador (DR)

## USUARIOS FINALES. DR 2.3

- Al menos 1 aportado por el licitador, salvo que en un reto se mencione un número superior.

## NÚMERO DE CONTRATISTAS POR RETO. DR 2.3

- Al menos 2 contratistas por reto.
- No hay un número máximo preestablecido, el límite es el presupuesto del reto (Anexo 6).

## PRESUPUESTO DE LOS RETOS Y DE CADA CONTRATO. DR 2.5.2

- El Anexo 6 marca el presupuesto máximo por reto.
- En cuanto los contratos, el mínimo 300.000€ y máximo 1.500.000€.

## NÚMERO DE OFERTAS QUE UN LICITADOR PUEDE PRESENTAR. DR 3

- Cada licitador puede concurrir máximo a 3 retos y solo puede presentar 1 oferta por reto.



## ¿QUÉ SE HACE CON EL DINERO SI HAY REMANENTE DE RETOS QUE NO SE HAN CUBIERTO?. DR 3.5

una vez adjudicados los contratos que tengan cabida dentro del presupuesto máximo previsto para cada reto se podrá utilizar el remanente para contratar en otros retos en que haya ofertas válidas pero insuficiencia de presupuesto para cubrirlas, hasta alcanzar los 96 millones de €.

## ¿SE PUEDE MODIFICAR EL PROYECTO UNA VEZ INICIADO EL CONTRATO? 4.2.3 DR:

- Sí, a petición de cualquiera de las partes, siguiendo el procedimiento de gestión de cambios y con un límite de aumento del valor económico del un 20% sobre el precio adjudicado, y siempre que haya presupuesto.

## TITULARIDAD DPI. DR 4.8.2.1

- La titularidad de los derechos de propiedad intelectual nacidos bajo el ámbito del presente contrato pertenecerá al contratista, a no ser que se aplique la cláusula *call-back* regulada en el apartado 4.8.2.1, en cuyo caso la titularidad pasará a ser de la entidad contratante.
- El contratista concederá una licencia gratuita a INCIBE.
- INCIBE podrá adquirir sin coste alguno, los DPI cuando el adjudicatario o adjudicatarios no tengan éxito en su explotación por sí mismo en un plazo de 5 años.

# Catálogo de retos

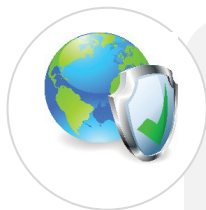

## R1

Sistemas para la protección frente a ataques contra el **espectro electromagnético**.



## R2

Ciberseguridad en el **vehículo conectado**.



## R3

Detección y análisis del comportamiento de redes **botnets** y **servidores de comando y control** a través de técnicas innovadoras.



## R4

Seguimiento de transacciones vinculadas con **ransomware** y otras campañas.



## R5

Sistema de detección de **estafas y fraudes** en dispositivos móviles.



## R6

Diferentes **SOC para sectores críticos y esenciales**.



## R7

Ciberseguridad para **proveedores de servicios digitales e infraestructuras digitales**.



# CPP3-R6. CENTRO DE OPERACIONES DE CIBERSEGURIDAD ESPECIALIZADO EN UN SECTOR CRÍTICO O EN CUALQUIERA DE SUS SUBSECTORES.



# CPP3-R6 Motivación

Beneficios



## Activos

Tipología de activos utilizados en dichas arquitecturas.

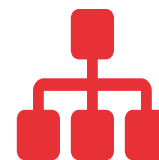

## Arquitecturas

Arquitecturas muy orientadas al tipo de servicio que prestan.



## Protocolos

Tipología de protocolos de comunicaciones utilizados.



## Exposición

Dispersión geográfica o perímetro de exposición.



# CPP3-R6 Objeto

Centro de operaciones de ciberseguridad especializado (SOC) en un sector crítico o en cualquiera de sus subsectores.

## SECTORES

- ◆ Fabricación, producción y distribución de sustancias y mezclas químicas.
- ◆ Producción, transformación y distribución de alimentos.
- ◆ Fabricación.
- ◆ Gestión de residuos.



## Funcionalidades (I)

- ◆ **Ciberseguridad del entorno a desplegar y de sus comunicaciones.** Ha de contar con los controles y tecnologías necesarias para no poner en peligro las dimensiones básicas de ciberseguridad del entorno a monitorizar.
- ◆ **Características específicas.** Solución personalizada a las necesidades del sector.
- ◆ **Integración.** Por ejemplo, capacidades de inteligencia artificial o aprendizaje automático para el reconocimiento de activos o detección de amenazas en entornos híbridos.
- ◆ **Monitorización continua y en tiempo real.** Se contará con las tecnologías necesarias para monitorizar, detectar y clasificar eventos de ciberseguridad que afectaran al entorno.
- ◆ **Gestión de incidentes.** Elaboración y puesta en práctica de aquellos procedimientos que se necesiten.
- ◆ **Enriquecimiento.** Posibilidad de enriquecer la información recogida con otras fuentes externas.

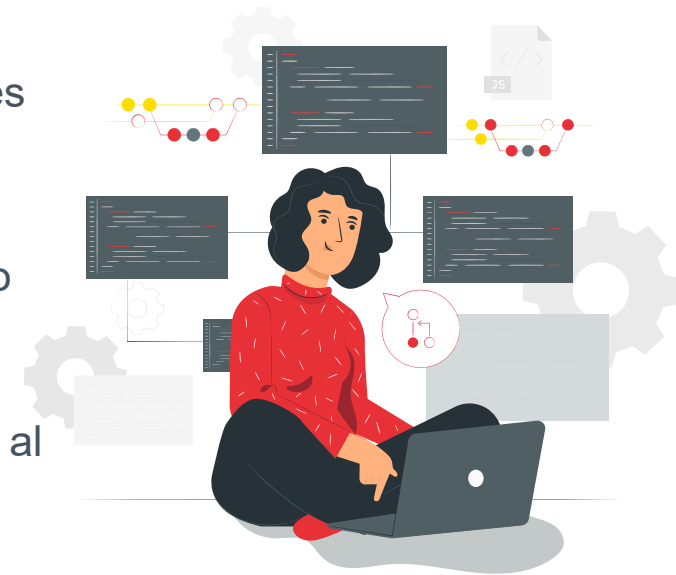



## Funcionalidades (II)

- ◆ **Métricas.** Proporcionar mecanismos lo más automatizados posibles que sean capaces de medir objetivamente la eficiencia del SOC.
- ◆ **Cuadros de mando.** Tener una capa de explotación de la información de interés, así como información accionable para facilitar la toma de decisiones.
- ◆ **Intercambio.** Posibilidad de exportación estandarizada y segura de eventos claves de incidentes.
- ◆ **Exposición.** Deberán de estar monitorizados aquellos activos cuya ciberseguridad sea más crítica en el sector.
- ◆ **Escalabilidad.** Se desea que se evidencie la estabilidad del proyecto, de manera que permita garantizar un despliegue controlado del producto.
- ◆ **Simplificación.** Se desea que la solución propuesta sea lo más ágil de mantener de manera que se facilite la evolución del mismo.

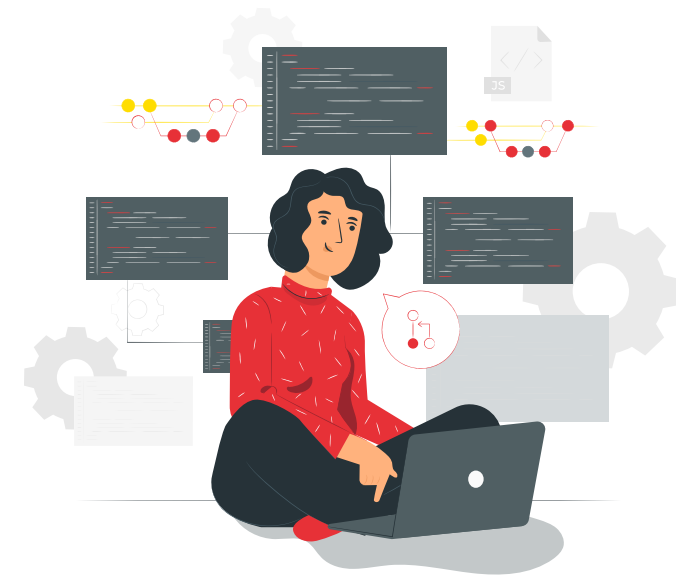

# CPP3-R6 Alcance

- ◆ Desplegado en un entorno operativo de una entidad del sector.
- ◆ Duración mínima PoC 3 meses.
- ◆ 1 usuario final representativo.
- ◆ La oferta debe explicar las características específicas del sector.



Innovadora,

o que se trate de mejoras sustancialmente significativas de los productos, procesos o servicios ya existentes.

UNE 166000:2006

Nótese, y atendiendo al contenido de la UNE 166000:2006, que se podrá entender también como producto a un *servicio, software, hardware o material* y se considera que la innovación de un producto podrá descansar sobre uno o varios de los anteriores elementos.

¿SOLUCIÓN ESPERADA?

Actuación 1.  
Soluciones de alto  
impacto  
estratégico

Actuación 2.  
Soluciones para  
pymes

Actuación 3.  
Soluciones para  
sectores  
estratégicos

Actuación 4.  
Soluciones para el  
sector público

Actuación 5.  
Soluciones para  
INCIBE

Actuación 7.  
Pequeños  
proyectos  
altamente  
innovadores

# CPP3-R6 Presupuesto

	Reto	Por cada contrato	
	Máxima	Mínima	Máxima
Aportación de INCIBE	28.500.000 €	300.000 €	1.500.000 €

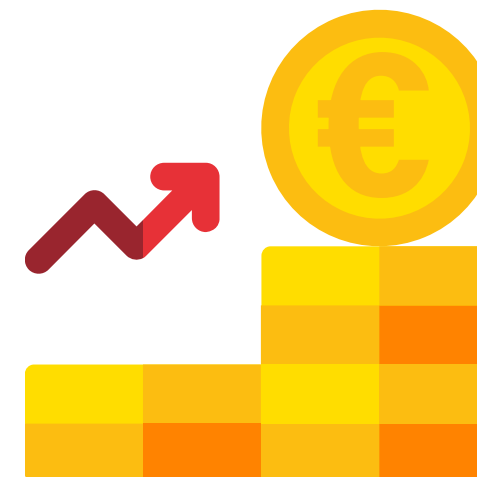

Mínima coinversión = 6%

Mínimo % de *royalties* (esto no se incluye en el presupuesto) = 1%

# Recordatorios importantes



## Publicación en la plataforma

Fecha en la que se ha enviado al Diario Oficial de la Unión Europea para la publicación en la Plataforma de Contratación del Sector Público.



## Presentación de ofertas

Fecha y hora de cierre de presentación de ofertas a través de la Plataforma de Contratación del Sector Público.



## Ejecución del proyecto

Fecha en la que todos los proyectos han de estar completamente ejecutados.

La tramitación completa así como la resolución de dudas se realizará únicamente a través de la [Plataforma de Contratación del Sector Público](#).